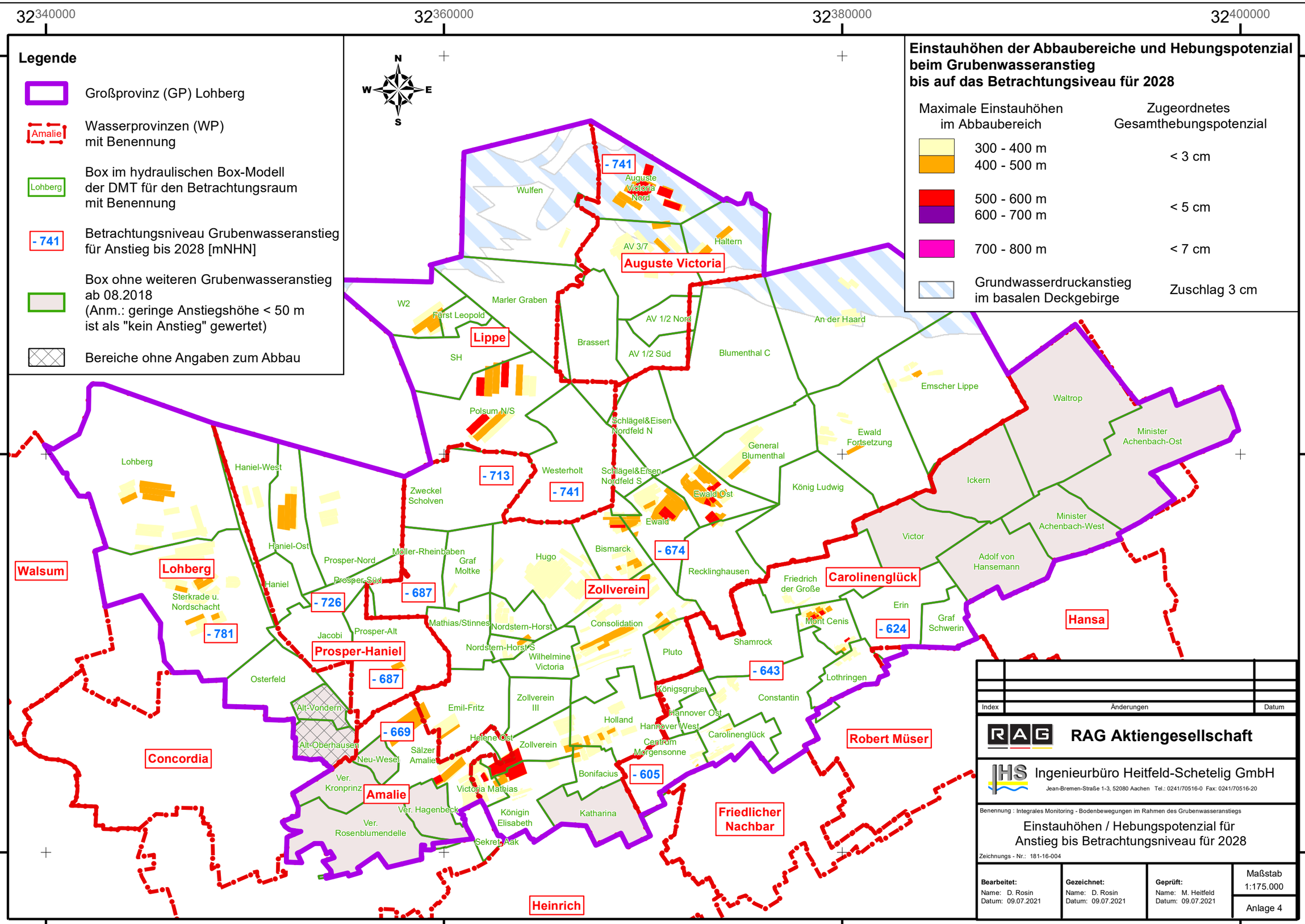


| Index | Änderungen | Datum |
|---|---|---|
| | | |
| | | |
| | | |

**RAG Aktiengesellschaft**

Ingenieurbüro Heitfeld-Schetelig GmbH
Jean-Bremen-Straße 1-3, 52080 Aachen Tel.: 0241/70516-0 Fax: 0241/70516-20

Benennung : Integrales Monitoring - Bodenbewegungen im Rahmen des Grubenwasseranstiegs

Einstauhöhen / Hebungspotenzial für Anstieg bis Betrachtungsniveau für 2028

Zeichnungs - Nr.: 181-16-004

| Bearbeitet: | Gezeichnet: | Geprüft: | Maßstab |
|---|---|---|---|
| Name: D. Rosin<br>Datum: 09.07.2021 | Name: D. Rosin<br>Datum: 09.07.2021 | Name: M. Heitfeld<br>Datum: 09.07.2021 | 1:175.000 |
| | | | Anlage 4 |

Y:\GIS\3_Langzeitprojekte\RAG_Gelaendehebungen_Ruhrgebiet_Koenigsborn_Plaene_Integrales_Monitoring\Anl_04_181_16_004.mxd